Lisa Blumen publie Astra Nova

Auteur : Thomas Flagel

Date : 2 mars 2023

Pas encore 30 ans mais déjà plusieurs albums publiés (*La Vérité sur les fantômes* ou *Avant l'oubli*), Lisa Blumen a une trajectoire météore. Sa prochaine BD, ***Astra Nova***, repose une nouvelle fois sur ce qui précède un événement (le départ de l'héroïne, au regard inaccessible derrière des lunettes aux verres opaques, pour une mission solo et sans retour sur une planète à des dizaines d'années de la Terre), déclencheur de questionnements introspectifs dont l'imminence d'une rupture dans le fil de la vie implique une grande honnêteté. La science-fiction sert de prétexte à l'exploration du bouleversement intime de celle qui est obligée de se soumettre à une fête d'adieu. La solitude dans laquelle elle s'est enfermée se confronte à celles de trois amis perdus de vue, englués dans leurs existences (la maternité écrasante d'Yseult, le personnage de drag-queen enfermant d'Alan…). La Strasbourgeoise y fait preuve d'une incroyable maîtrise de la couleur, dosant les superpositions au feutre pour créer une matière vibrante et sublime.

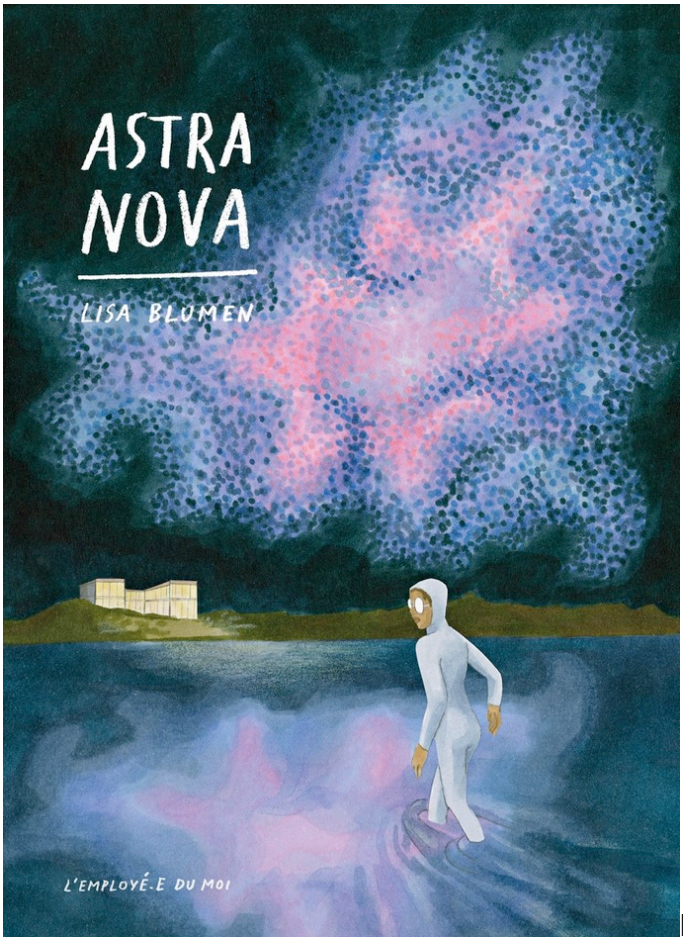

Lisa Blumen : *Astra Nova*

À paraître le 17 mars chez L'Employé du moi (24 €)
employe-du-moi.org