Festival Apollon : une lumineuse première à Sarrebruck

Auteur : Julia Percheron

Date : 29 août 2024

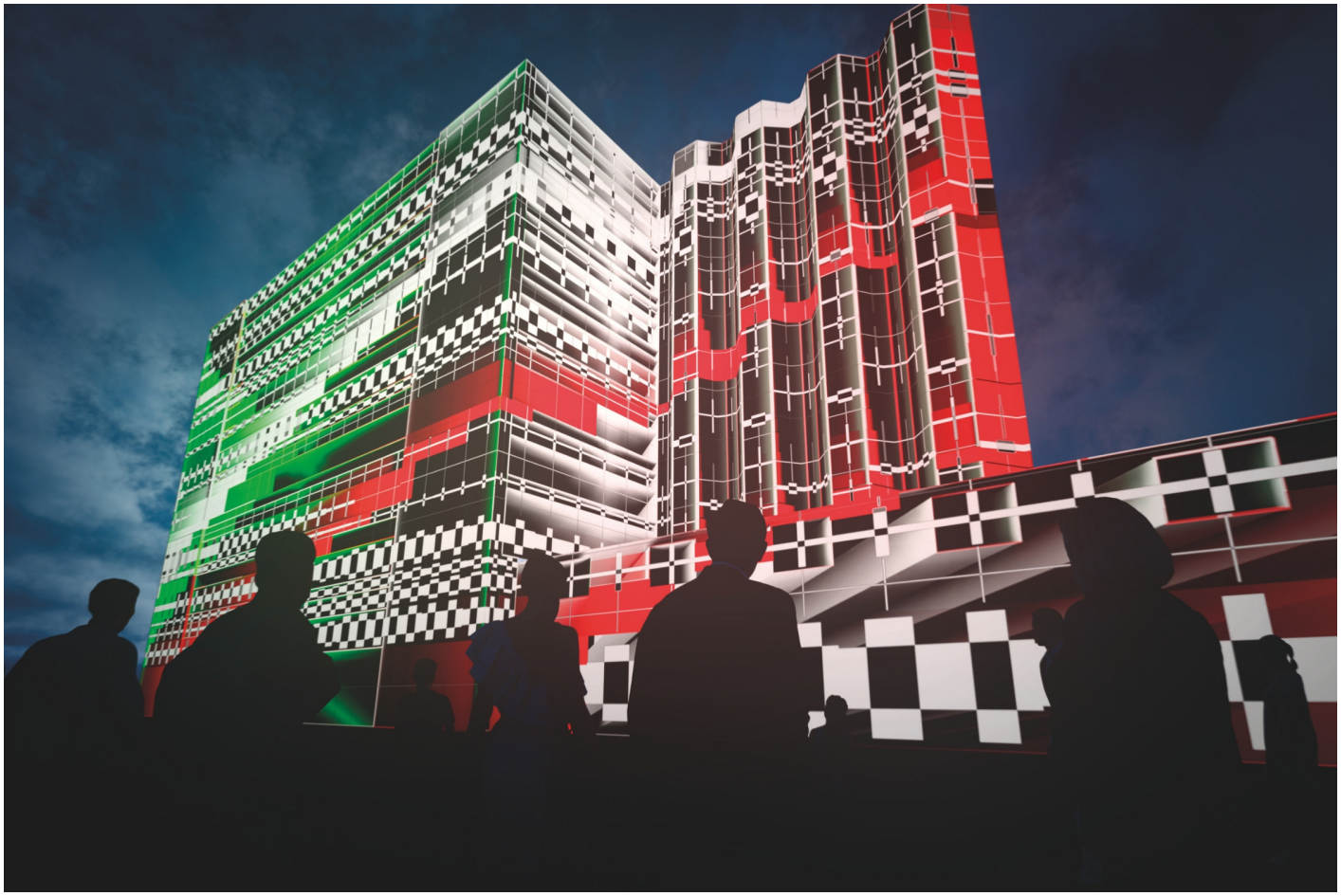

Consacré à la création visuelle numérique, le **Festival Apollon** a lieu pour la première fois dans le quartier portuaire de Sarrebruck.

Un nouveau projet culturel est dessiné par Kulturgut Ost dans une ancienne zone industrielle, aujourd'hui en plein essor. Mapping 3D, projections vidéo, installations lumineuses ou encore créations audiovisuelles immersives sont au programme de ce nouveau rendez-vous de la capitale sarroise, métamorphosant chaque soir le site. Tout d'abord, par les graphismes du collectif italien Antaless Visual Design (18/09), passé par le dernier festival Constellations de Metz, et spécialisé dans les fresques digitales architecturales. Ensuite, le duo hongrois Limelight (20/09), entre autres

auteur de fascinantes fleurs de lotus géantes ou d'environnements colorés féeriques, propose des expériences en trois dimensions. L'Espagnol Filip Roca, que l'on a déjà vu à l'œuvre à l'occasion de la 22e Fête des Lumières de Lyon, en 2022, génère quant à lui des contenus visuels, inspirés de l'héritage industriel du lieu (21/09). En parallèle de ces artistes internationaux, Apollon met aussi les talents régionaux sous le feu des projecteurs. Les élèves de l'École des Beaux-Arts de Trèves (19/09) et de Sarrebruck (22/09) exposent ainsi les œuvres qu'ils ont imaginées lors d'un semestre dédié au festival, entre projets psychédéliques et vol d'oiseaux en milieu irréel.

Au Osthafen (Sarrebruck) du 18 au 22 septembre

apollon-festival.de