Un Enfant nous est né, un original calendrier de l'Avent

Auteur : Poly Magazine

Date : 29 novembre 2023

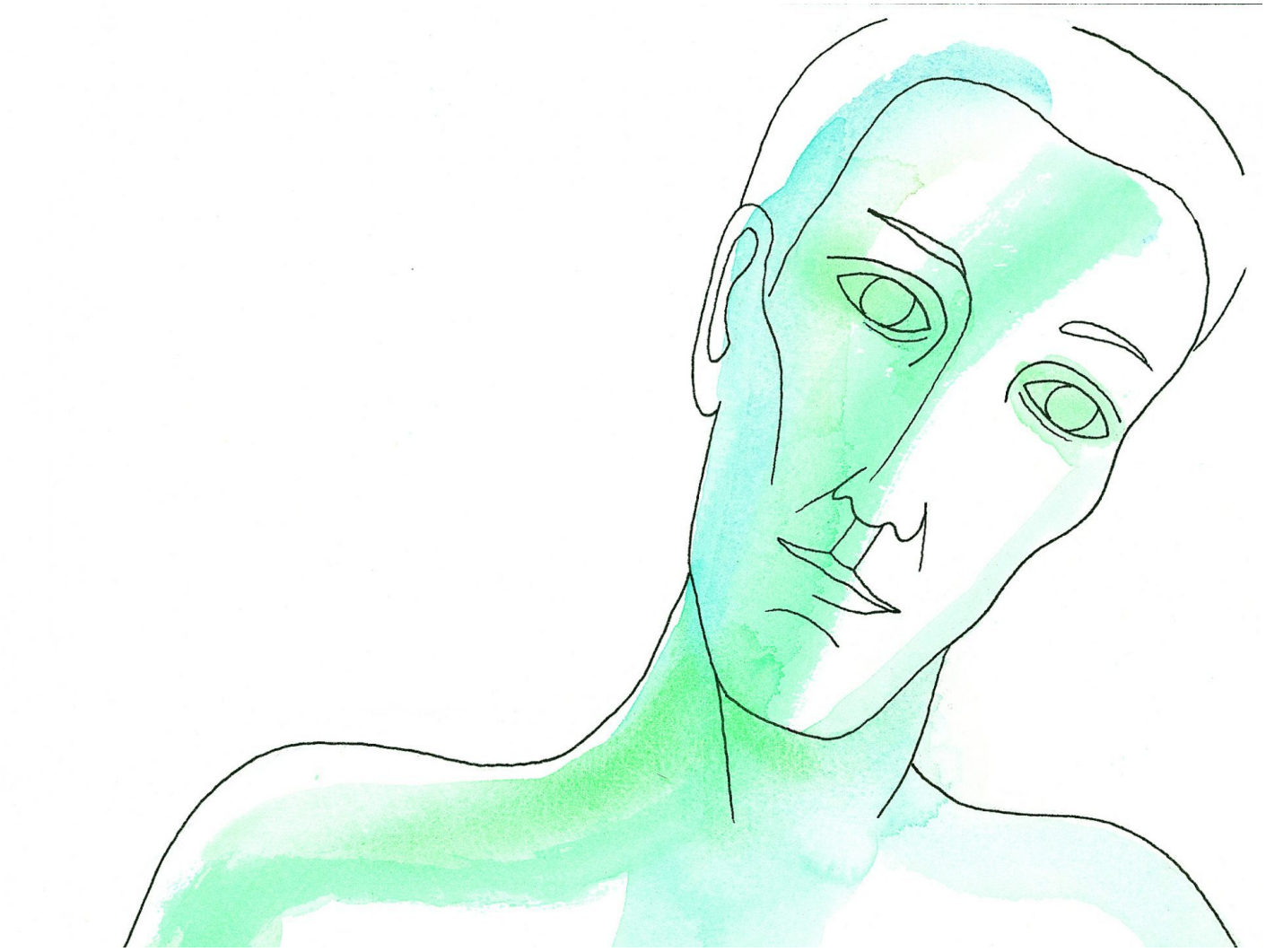

Épuisé depuis des années, ce livre méritait une nouvelle édition : la voilà, revue et corrigée. Regroupant 25 textes (d'Albert Schweitzer, Martin Luther King, Geiler de Kaysersberg, etc.) compilés par Matthieu Arnold, professeur à la Faculté de Théologie Protestante de Strasbourg, ***Un Enfant nous est né*** fait figure de joli calendrier de l'Avent conduisant pas à pas vers Noël. Chaque contribution évoquant la Nativité se voit en effet illustrée par une aquarelle de Camille Claus – dont ce fut le dernier travail –, artiste alsacien majeur qui a bâti une mythologie rhénane pétrie de tendresse et de délicatesse.

Un Enfant nous est né

Paru au Verger (20€)
verger-editeur.fr