Venez fêter les 15 ans du magazine Poly !

Auteur : Thomas Flagel

Date : 2 octobre 2012

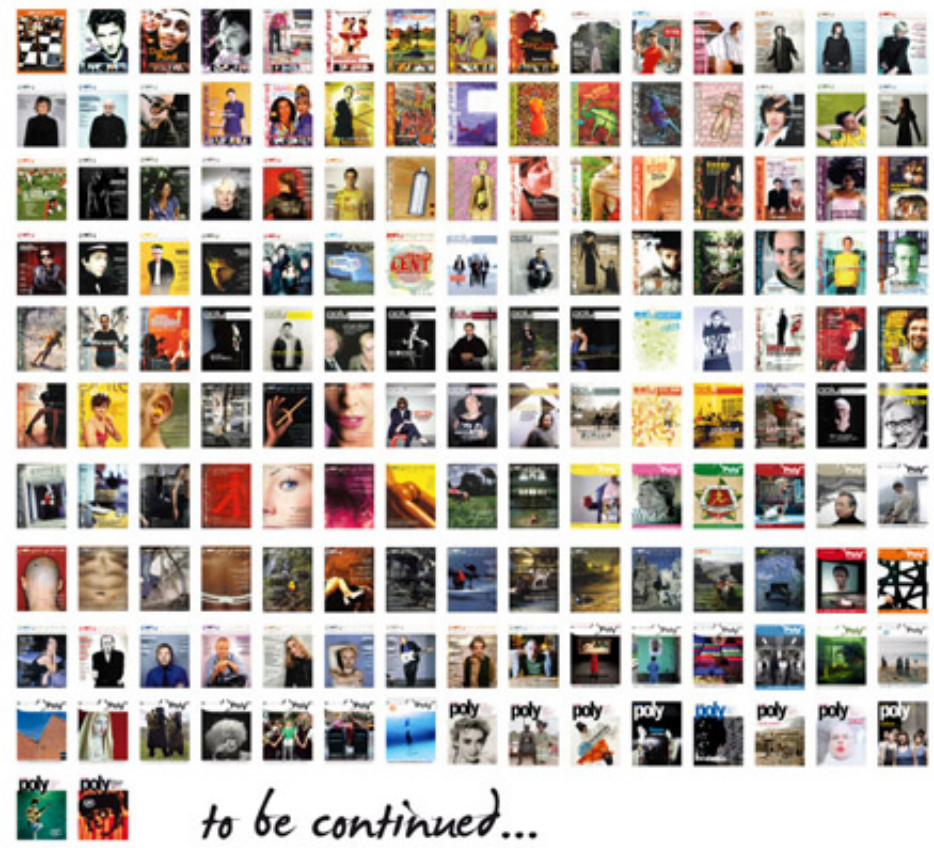

L'équipe de Poly a le plaisir de vous convier à une soirée musicale avec DJ set et cadeaux pour fêter les 15 automnes du magazine.

Rendez-vous jeudi 4 octobre 2012, de 23h à 4h du matin, à La Salamandre
3 rue Paul-Janet - 67 000 Strasbourg

www.lasalamandrestrasbourg.com

poly 15 ans

to be continued...