Vitalic aus Dijon bringt eine neue EP heraus

Auteur : Poly Magazine

Date : 30 novembre 2023

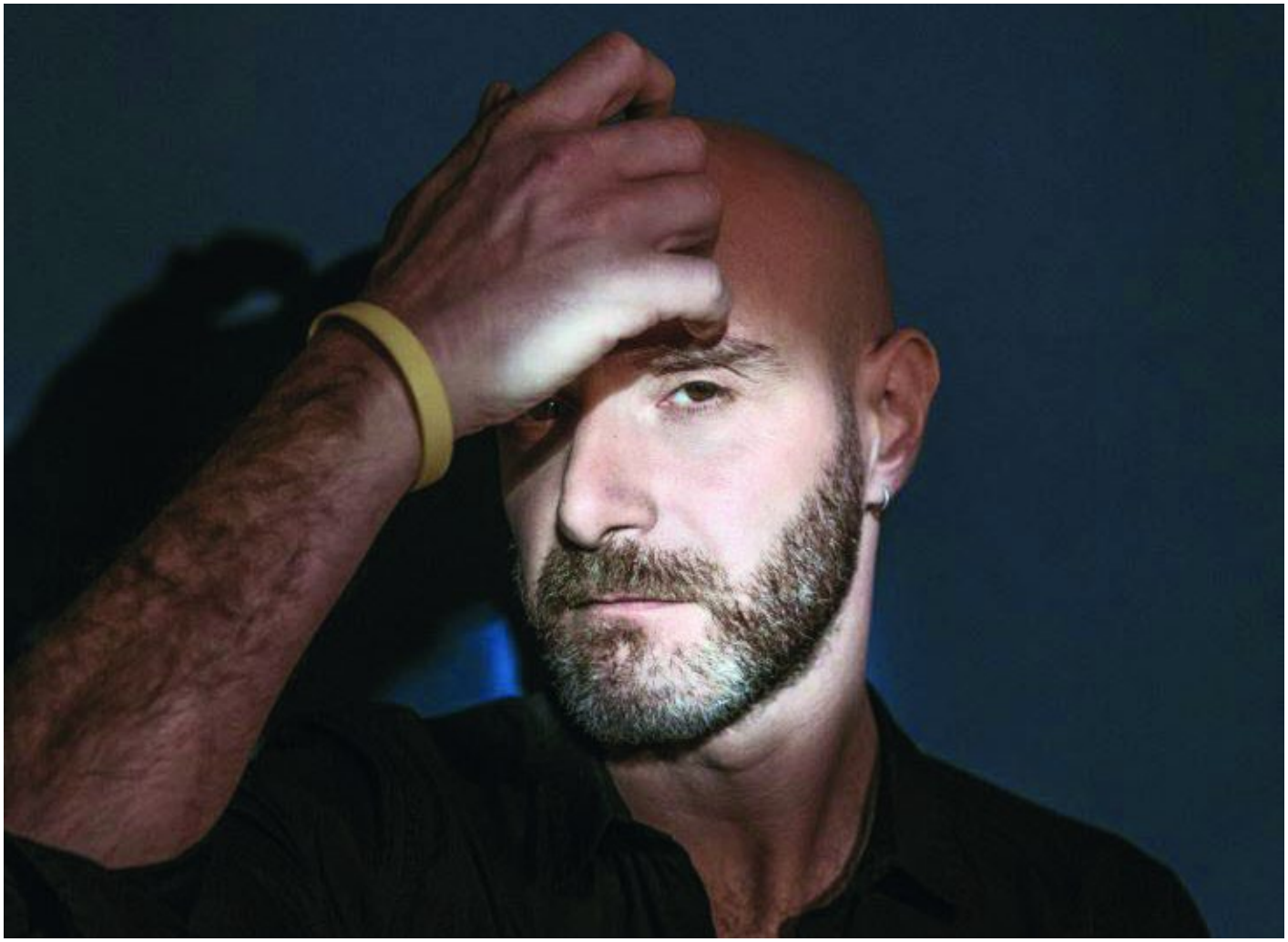

Vitalic aus Dijon bringt eine neue EP, ***Confess***, mit Silly Boy Blue heraus. *Power In My Hands* mischt die hohe Stimme der 27 jährigen Sängerin mit einem atemberaubenden Acid- Hard-House-Beat, auf das sich der DJ ausgezeichnet versteht. Perfekt um die Sylvester-Party in Schwung zu bringen und die Monotonie zu bekämpfen.

https://youtu.be/j5Z-YCwcMts
Vitalic : *Forgiven*, ft Silly Boy Blue

citizen-records.com